Для служебного пользования

МКР в Мирненском сельском поселении

П Р О Е К Т П Л А Н И Р О В К И
Проект межевания территории

ЭКСПЛИКАЦИЯ ЗЕМЕЛЬНЫХ УЧАСТКОВ

№№	Статус земельного участка	Площадь кв.м.	Наименование
1	Учтенный	1406	Размещение индивидуального жилого дома
2	Учтенный	1364	Размещение индивидуального жилого дома
3	Учтенный	1406	Размещение индивидуального жилого дома
4	Учтенный	1354	Размещение индивидуального жилого дома
5	Учтенный	1407	Размещение индивидуального жилого дома
6	Учтенный	1355	Размещение индивидуального жилого дома
7	Учтенный	1400	Размещение индивидуального жилого дома
8	Учтенный	1355	Размещение индивидуального жилого дома
9	Учтенный	1402	Размещение индивидуального жилого дома
10	Учтенный	1356	Размещение индивидуального жилого дома
11	Учтенный	1406	Размещение индивидуального жилого дома
12	Учтенный	1355	Размещение индивидуального жилого дома
13	Учтенный	1407	Размещение индивидуального жилого дома
14	Учтенный	1356	Размещение индивидуального жилого дома
15	Учтенный	1416	Размещение индивидуального жилого дома
16	Учтенный	1350	Размещение индивидуального жилого дома
17	Учтенный	1476	Размещение объектов инженерно-транспортной инфраструктуры
18	Учтенный	1410	Размещение индивидуального жилого дома
19	Учтенный	1353	Размещение индивидуального жилого дома
20	Учтенный	1427	Размещение индивидуального жилого дома
21	Учтенный	1352	Размещение индивидуального жилого дома
22	Учтенный	1425	Размещение индивидуального жилого дома
23	Учтенный	1353	Размещение индивидуального жилого дома
24	Учтенный	1444	Размещение индивидуального жилого дома
25	Учтенный	1352	Размещение индивидуального жилого дома
26	Учтенный	1426	Размещение индивидуального жилого дома
27	Учтенный	1354	Размещение индивидуального жилого дома
28	Учтенный	1411	Размещение индивидуального жилого дома
29	Учтенный	1359	Размещение индивидуального жилого дома
30	Учтенный	1425	Размещение индивидуального жилого дома
31	Учтенный	1357	Размещение индивидуального жилого дома
32	Учтенный	1437	Размещение индивидуального жилого дома
33	Учтенный	1348	Размещение индивидуального жилого дома
34	Учтенный	1353	Размещение индивидуального жилого дома
35	Учтенный	1681	Размещение объектов инженерно-транспортной инфраструктуры
36	Учтенный	1381	Размещение индивидуального жилого дома
37	Учтенный	1381	Размещение индивидуального жилого дома
38	Учтенный	1381	Размещение индивидуального жилого дома
39	Учтенный	1381	Размещение индивидуального жилого дома
40	Учтенный	1382	Размещение индивидуального жилого дома
41	Учтенный	6410	Размещение объектов инженерно-транспортной инфраструктуры
42	Учтенный	1381	Размещение индивидуального жилого дома
43	Учтенный	1376	Размещение индивидуального жилого дома
44	Учтенный	1386	Размещение индивидуального жилого дома
45	Учтенный	1358	Размещение индивидуального жилого дома
46	Учтенный	1396	Размещение индивидуального жилого дома
47	Учтенный	1379	Размещение индивидуального жилого дома
48	Учтенный	1409	Размещение индивидуального жилого дома
49	Учтенный	1368	Размещение индивидуального жилого дома
50	Учтенный	517	Размещение малоэтажного жилого дома
51	Учтенный	469	Размещение малоэтажного жилого дома
52	Учтенный	480	Размещение малоэтажного жилого дома
53	Учтенный	491	Размещение малоэтажного жилого дома
54	Учтенный	1673	Размещение объектов инженерно-транспортной инфраструктуры
55	Уточненный	6585	Размещение объектов инженерно-транспортной инфраструктуры
56	Учтенный	1400	Размещение индивидуального жилого дома
57	Учтенный	1357	Размещение индивидуального жилого дома
58	Учтенный	1397	Размещение индивидуального жилого дома
59	Учтенный	1356	Размещение индивидуального жилого дома
60	Учтенный	1403	Размещение индивидуального жилого дома
61	Учтенный	1254	Размещение индивидуального жилого дома
62	Учтенный	1404	Размещение индивидуального жилого дома
63	Учтенный	1364	Размещение индивидуального жилого дома
64	Учтенный	1402	Размещение индивидуального жилого дома
65	Учтенный	1362	Размещение индивидуального жилого дома
66	Учтенный	16819	Размещение объектов инженерно-транспортной инфраструктуры
67	Учтенный	1355	Размещение индивидуального жилого дома
68	Учтенный	1355	Размещение индивидуального жилого дома
69	Учтенный	1390	Размещение индивидуального жилого дома
70	Учтенный	1362	Размещение индивидуального жилого дома
71	Учтенный	1350	Размещение индивидуального жилого дома
72	Учтенный	1372	Размещение индивидуального жилого дома
73	Учтенный	1350	Размещение индивидуального жилого дома
74	Учтенный	1378	Размещение индивидуального жилого дома
75	Учтенный	601	Размещение индивидуального жилого дома
76	Учтенный	601	Размещение индивидуального жилого дома
77	Учтенный	1384	Размещение индивидуального жилого дома
78	Учтенный	1390	Размещение индивидуального жилого дома
79	Учтенный	1447	Размещение индивидуального жилого дома
80	Учтенный	1380	Размещение индивидуального жилого дома
81	Учтенный	1464	Размещение индивидуального жилого дома
82	Учтенный	1379	Размещение индивидуального жилого дома
83	Учтенный	1449	Размещение индивидуального жилого дома
84	Учтенный	1378	Размещение индивидуального жилого дома
85	Учтенный	1437	Размещение индивидуального жилого дома
86	Учтенный	1376	Размещение индивидуального жилого дома
87	Учтенный	3149	Размещение объектов инженерно-транспортной инфраструктуры
88	Учтенный	1461	Размещение объектов инженерно-транспортной инфраструктуры
89	Уточненный	1015	Размещение объектов инженерно-транспортной инфраструктуры
90	Учтенный	806	Размещение объектов размещения очистных сооружений
91	Учтенный	107	Размещение трансформаторной подстанции
92	Учтенный	21	Размещение газораспределительного пункта шкафного типа
93	Учтенный	21	Размещение газораспределительного пункта шкафного типа
94	Учтенный	117	Размещение трансформаторной подстанции
95	Образуемый	2168	Размещение магазина смешанных товаров
96	Образуемый	19178	Размещение парка
97	Уточненный	19510	Размещение объектов инженерно-транспортной инфраструктуры
98	Уточненный	521461	Размещение парка

ЭКСПЛИКАЦИЯ ЗДАНИЙ И СООРУЖЕНИЙ

Проектируемые объекты торговли

1. Магазин смешанных товаров

Проектируемые жилые дома

2. Индивидуальный жилой дом
3. Блокированный жилой дом

Проектируемые объекты инженерной инфраструктуры

4. Водозабор
5. Очистные сооружения бытовой и ливневой канализации
6. Трансформаторная подстанция (ТП)
7. Газораспределительный пункт шкафной (ГРПШ)

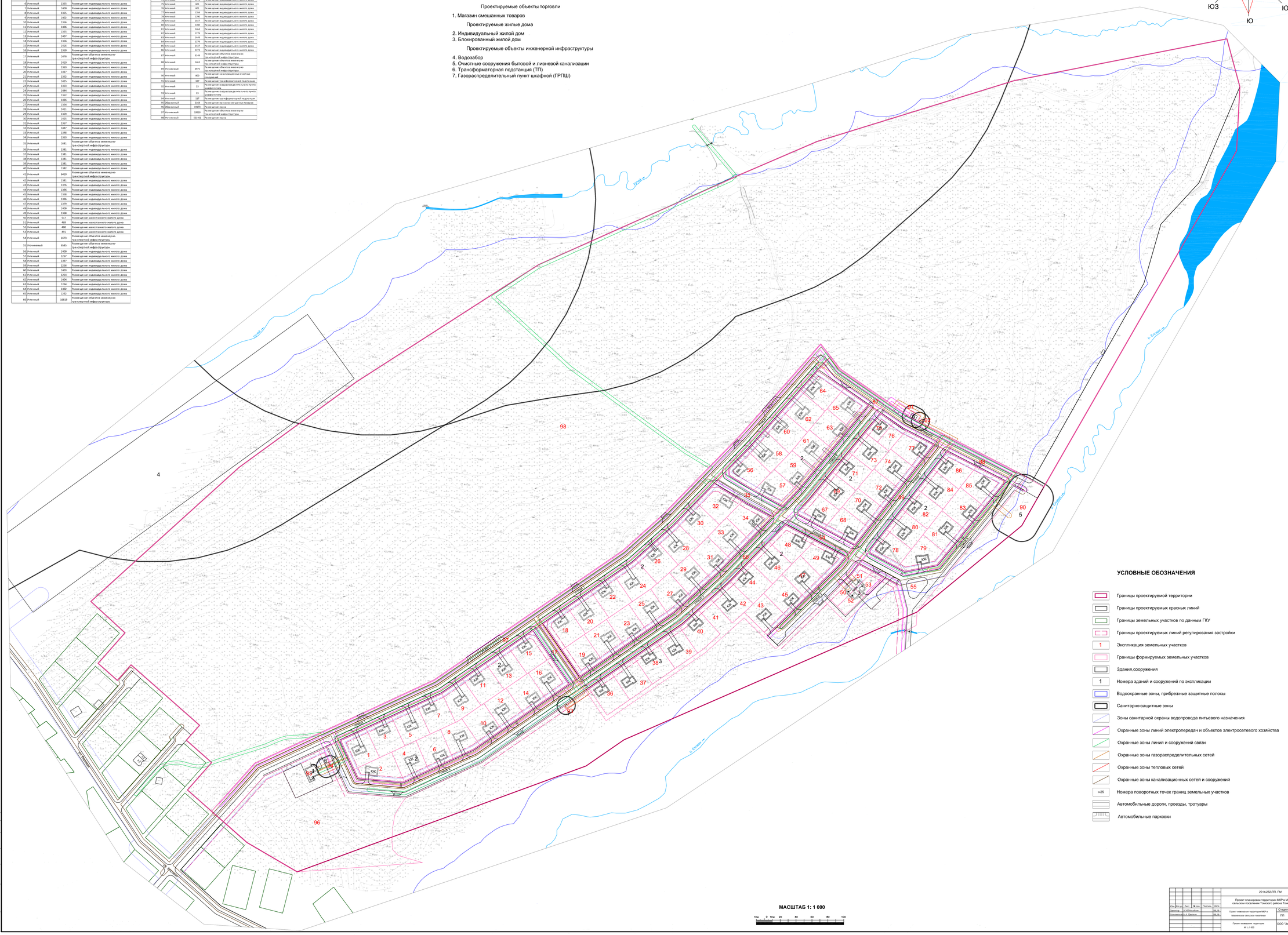

УСЛОВНЫЕ ОБОЗНАЧЕНИЯ

- Границы проектируемой территории
- Границы проектируемых красных линий
- Границы земельных участков по данным ГКУ
- Границы проектируемых линий регулирования застройки
- 1 Экспликация земельных участков
- Границы формируемых земельных участков
- Здания,сооружения
- 1 Номера зданий и сооружений по экспликации
- Водоохранные зоны, прибрежные защитные полосы
- Санитарно-защитные зоны
- Зоны санитарной охраны водопровода питьевого назначения
- Охранные зоны линий электропередач и объектов электросетевого хозяйства
- Охранные зоны линий и сооружений связи
- Охранные зоны газораспределительных сетей
- Охранные зоны тепловых сетей
- Охранные зоны канализационных сетей и сооружений
- н25 Номера поворотных точек границ земельных участков
- Автомобильные дороги, проезды, тротуары
- Автомобильные парковки

МАСШТАБ 1: 1 000

10м 0 10м 20 40 60 80 100

						2014-262-ЛП, ПМ			
Изм.	Кол.уч.	Лист	№ док.	Подпись	Дата	Проект планировки территории МКР в Мирненском сельском поселении Томского района Томской области			
Директор		А.М.Мешобоев				Проект межевания территории МКР в Мирненском сельском поселении	Стадия	Лист	Листов
Архитектор		Л.А. Шестак					ПП	2.2	2
						Проект межевания территории М 1:1 000	ООО "Земля и недвижимость" г. Томск		

Согласовано

Взам. инв. №

Подпись и дата

Инв. № подл.