Карта градостроительного зонирования территории д. Большое Протопопово и д. Малое Протопопово

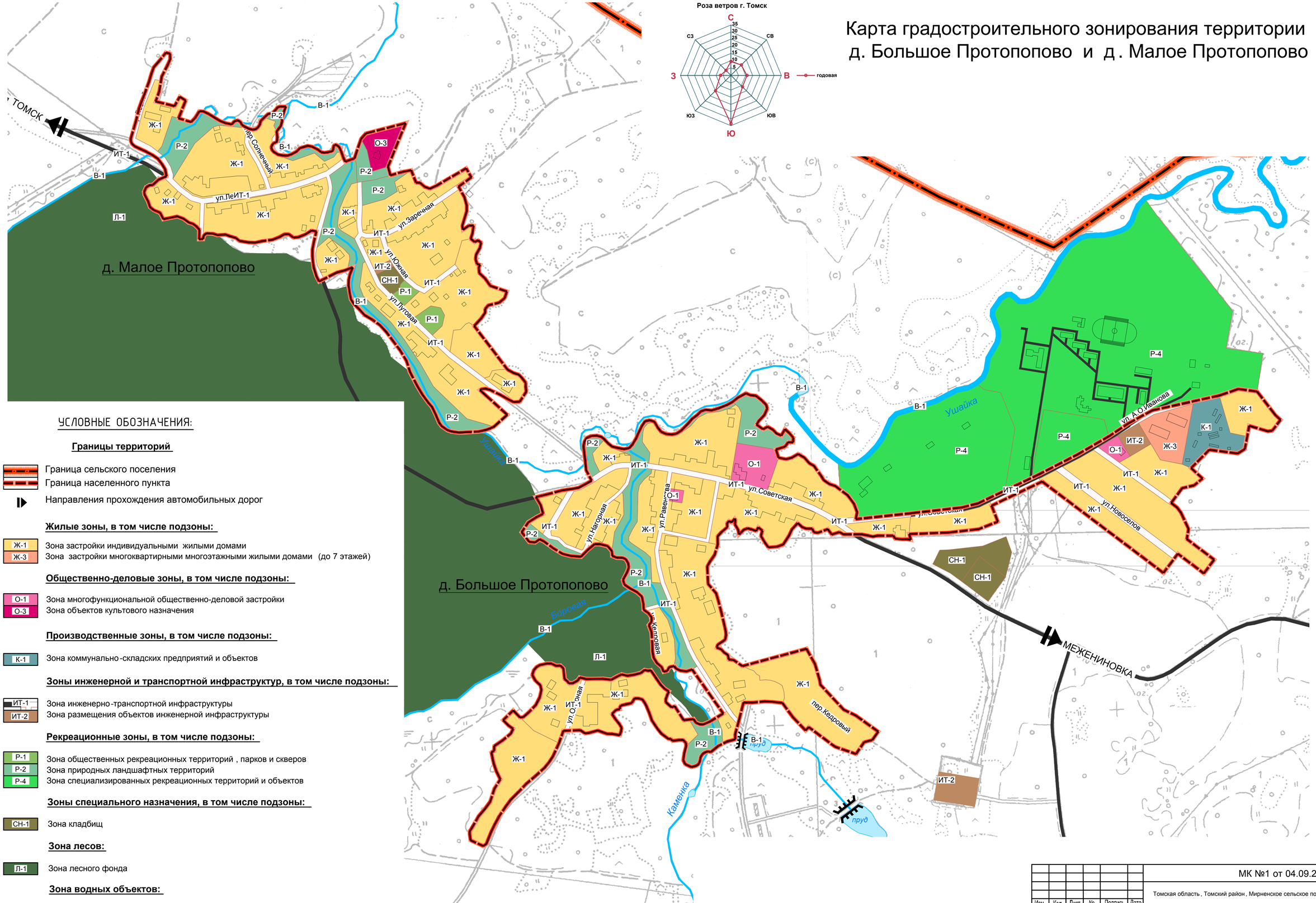

УСЛОВНЫЕ ОБОЗНАЧЕНИЯ:

Границы территорий

- Граница сельского поселения
- Граница населенного пункта
- Направления прохождения автомобильных дорог

Жилые зоны, в том числе подзоны:

- Ж-1 — Зона застройки индивидуальными жилыми домами
- Ж-3 — Зона застройки многоквартирными многоэтажными жилыми домами (до 7 этажей)

Общественно-деловые зоны, в том числе подзоны:

- О-1 — Зона многофункциональной общественно-деловой застройки
- О-3 — Зона объектов культового назначения

Производственные зоны, в том числе подзоны:

- К-1 — Зона коммунально-складских предприятий и объектов

Зоны инженерной и транспортной инфраструктур, в том числе подзоны:

- ИТ-1 — Зона инженерно-транспортной инфраструктуры
- ИТ-2 — Зона размещения объектов инженерной инфраструктуры

Рекреационные зоны, в том числе подзоны:

- Р-1 — Зона общественных рекреационных территорий , парков и скверов
- Р-2 — Зона природных ландшафтных территорий
- Р-4 — Зона специализированных рекреационных территорий и объектов

Зоны специального назначения, в том числе подзоны:

- СН-1 — Зона кладбищ

Зона лесов:

- Л-1 — Зона лесного фонда

Зона водных объектов:

- В-1 — Зона водных объектов общего пользования

100м 0 100м 200м 300м 400м 500м

Изм.	Кол.	Лист	№	Подпись	Дата 2012г	МК №1 от 04.09.2012 г.
						Томская область , Томский район , Мирненское сельское поселение
Директор		Попов				Правила землепользования и застройки Мирненского сельского поселения
Архитектор		Мосолова				Карта градостроительного зонирования территории д. Большое Протопопово и д. Малое Протопопово М 1:5000
Архитектор		Федоров				ООО "Научно-Проектный Центр Инженерно-Изыскательских Работ"

Стадия	Лист	Листов
ПЗЗ	9	12